

Manifestants, syndicats et police

Le tableau suivant indique que, sur une période de presque trois ans, le rapport entre le nombre de manifestants donné par les syndicats et celui donné par la police est resté stable, aux alentours de deux manifestants selon les syndicats pour un manifestant selon la police.

	syndicats	police	Σ	s/p	$\Sigma*s/p$
13-mai-03	2000	1000	3000	2,00	6000,00
5-juin-04	273	120	393	2,28	894,08
10-mars-05	1040	570	1610	1,82	2937,54
4-oct-05	1039	470	1509	2,21	3335,85
7-fév-06	400	220	620	1,82	1127,27
7-mars-06	1000	400	1400	2,50	3500,00
18-mars-06	1500	504	2004	2,98	5964,29
			TOTAL	MOYENNE	PONDÉRÉE
			10536	2,23	2,26

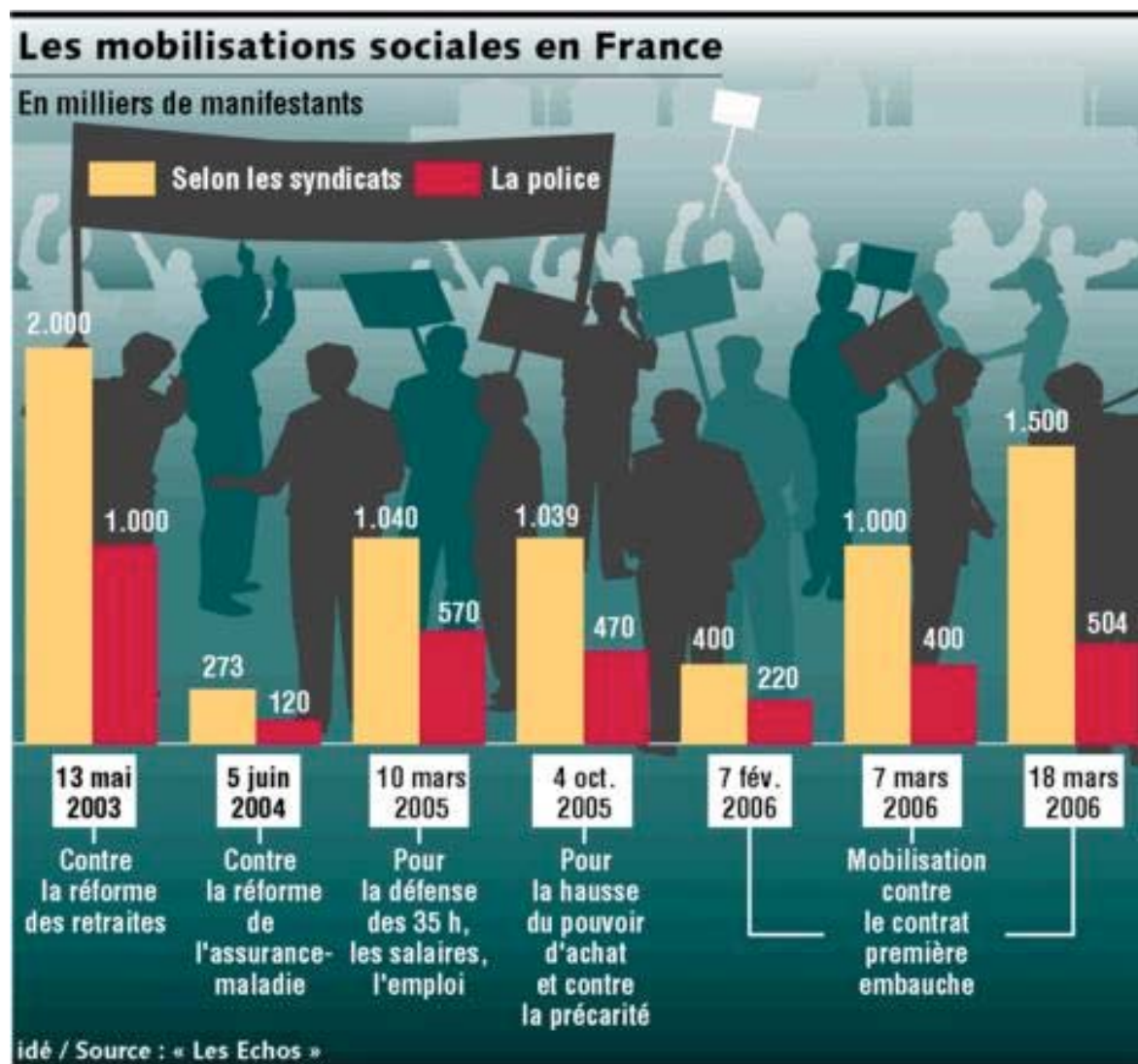

Source : *Les Échos*, 26 mars 2006